



3

LICEO DE NIÑAS N.º 3

Playa Ancha, Valparaíso
M.O.P. Dirección de Arquitectura.
Arquitecto: Rubén Vieyra.

1. Planta general.
2. Corte. Se aprecia el excelente aprovechamiento de las pendientes del terreno.
3. Pabellón de salas de clase.

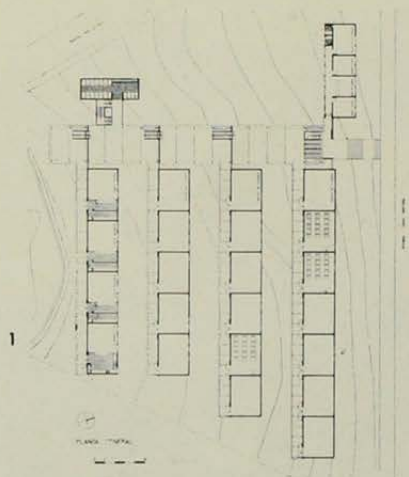

1

INSTITUTO NACIONAL

Santiago.
Arquitecto: José Llabias.

Este liceo fiscal, el más importante del país, mantuvo su antigua ubicación en un terreno estrecho para sus actuales necesidades, situación que obligó a una solución en altura y de gran densidad de edificación; discutible para un establecimiento de este tipo.

1. Vista hacia calle San Diego.
2. Patio interior.
3. Vista de conjunto.



2



1



2

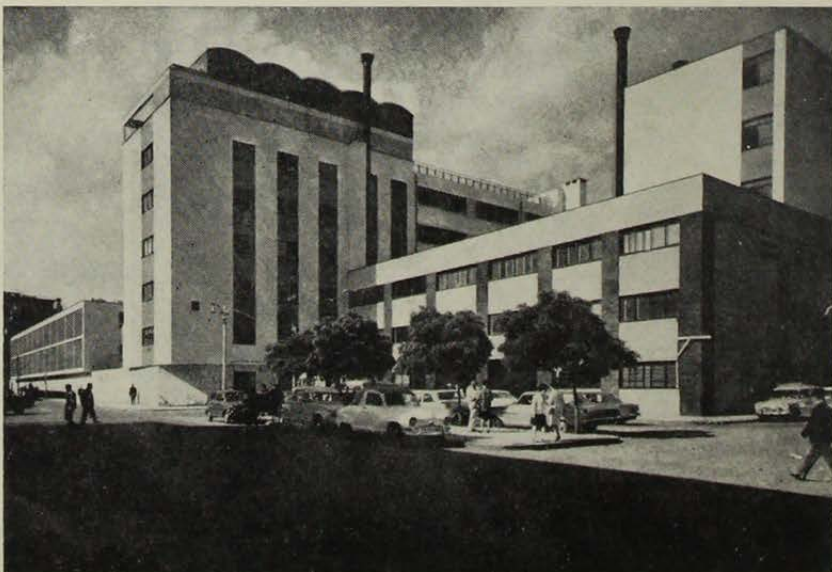

3